

PLANTA BAJA - 0E

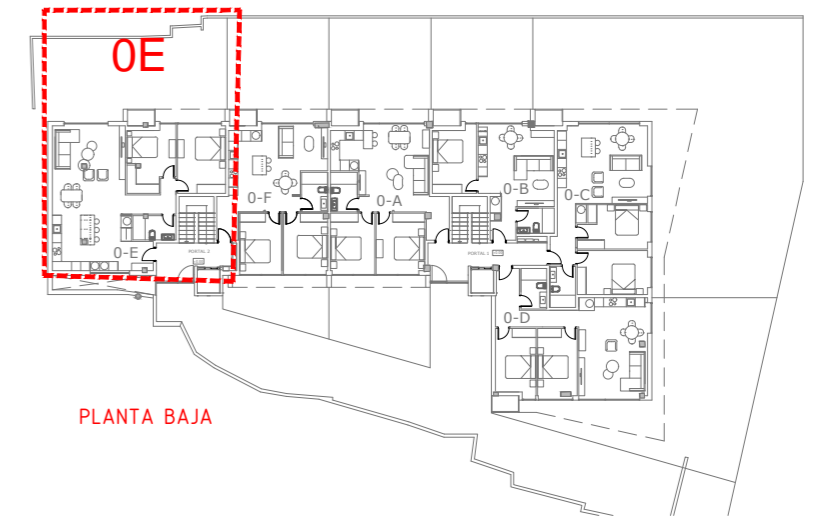

| 0-E | |
|------------------|-----------------------|
| VESTÍBULO | 2.75 m ² |
| DISTRIBUIDOR | 4.75 m ² |
| COCINA_SALÓN_COM | 47.75 m ² |
| BAÑO | 4.50 m ² |
| DORMITORIO 1 | 14.50 m ² |
| DORMITORIO 2 | 12.60 m ² |
| TENDEDERO | 2.00 m ² |
| SUP. ÚTIL | 88.85 m ² |
| SUP. CONSTR | 109.80 m ² |
| SUP. EXTERIOR* | 67.30 m ² |

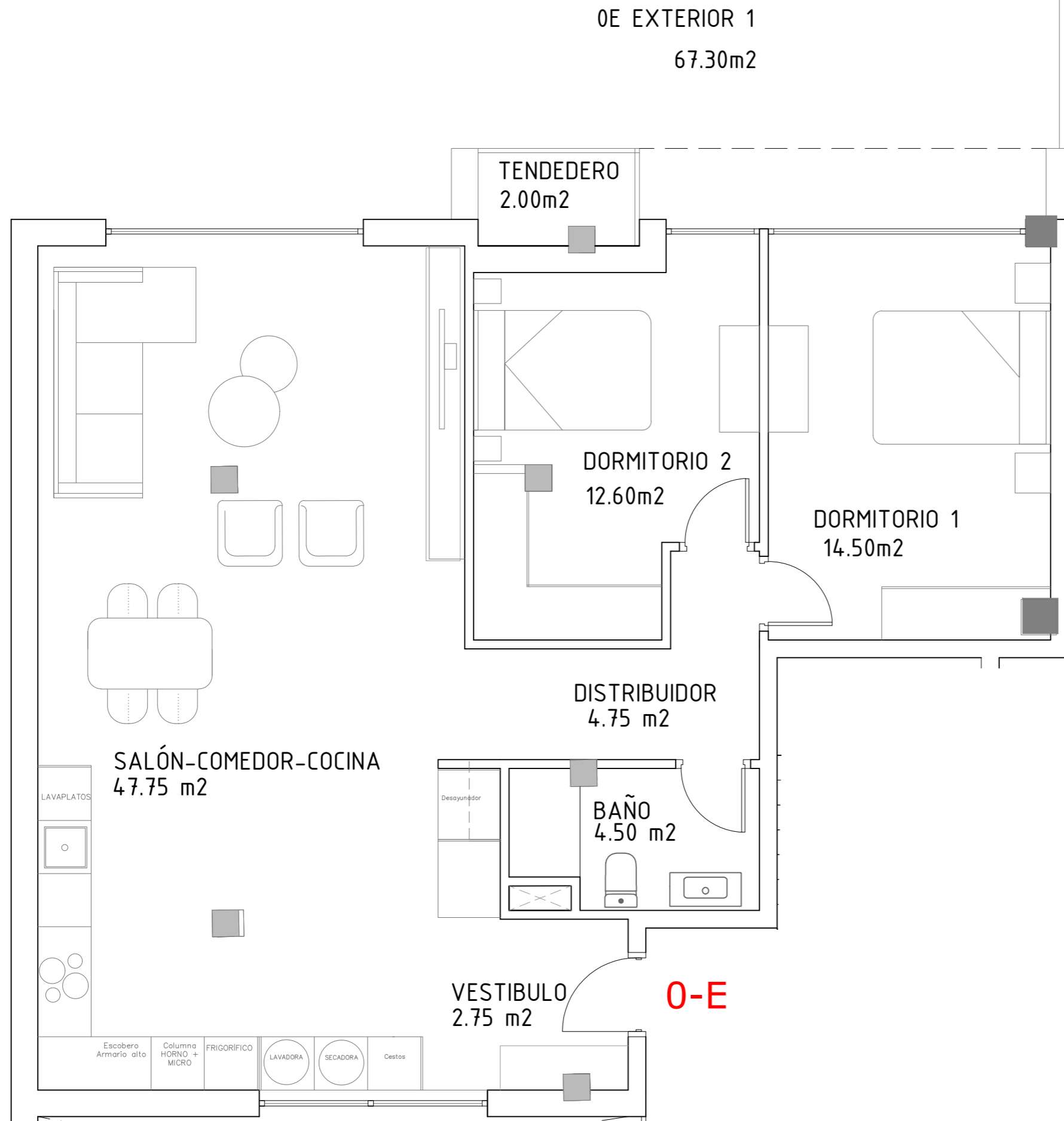
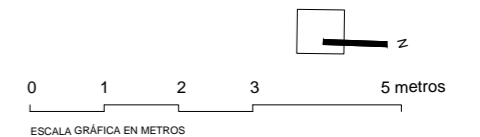

0E

PROYECTO: REH. HOTEL PARA APARTAMENTOS
 UBICACIÓN: CALLE CEBALLOS 75 - SUANCES
 FECHA: ABRIL 2024
 PROMOTOR: RESIDENCIAL LA CONCHA DE SUANCES S.L
 PLANO: PLANTA BAJA 0E_1/50

UNIDADES: METROS

MMIT ARQUITECTURA Y URBANISMO S.L.P.
 AGUSTÍN MONTES GAISÁN - ALBERTO MONTES GAISÁN - JAVIER TERÁN ALONSO, ARQUITECTOS

puerto deportivo marina de santander - edificio mouro 5 - 39b - 39600 - telefono - fax: 942.36.90.30 - www.mmitarquitectos.com

